



Castilla-La Mancha



IMPACTO DE LAS INTERVENCIONES SELVÍCOLAS PREVIAS EN LA EVOLUCIÓN DE LOS INCENDIOS FORESTALES INTERFAZ EN TOLEDO

M
A
R
Z
O

2
0
2
6

María García Gallardo
Jefe de Servicio de incendios
forestales y ayudas de Toledo
C.O.P. – Infocam



Castilla-La Mancha

Introducción normativa

El Real Decreto ley 15/2022, de 1 de agosto, modifica la Ley 43/2003, de Montes,.

criterios de la Directriz Básica de Protección Civil de Emergencia por Incendios Forestales,

la protección de la **vida** y la seguridad de las personas debe prevalecer frente a cualquier otro valor



Intervenciones selvícolas preventivas en CLM

FEADER,
Red de Áreas de Defensa (RAD). Abrir líneas de anchura variable donde se modifica la estructura de la masa forestal objetivo:

- **Reducir la intensidad** del incendio si llega a estas áreas.
- **Romper la continuidad** del combustible horizontal y vertical.



Incremento del riesgo interfaz

TOLEDO 2025

+30 incidentes SIO 1,
3 SIO 2,



PIRIs:

Planes Integrales de Reducción de Incendios Forestales

El objetivo es identificar riesgos reales y priorizar las actuaciones, culminando en la elaboración del PAIF



“Cinco Casas” (Madridejos)

Situada ilegalmente dentro de un MUP y formada por más de 100 viviendas

Se ha actuado para reducir la vulnerabilidad de un núcleo totalmente rodeado de vegetación y con antecedentes de incendios próximos.



- **Apertura y mantenimiento de caminos**
- **Desbroces**

El Pinar de Almorox

MONTE UP

- Dos urbanizaciones dentro del propio pinar
- Numerosas viviendas aisladas
- Pina piñonero sobre las viviendas (carecen de PAIF)
- Zona históricamente afectada por incendios forestales

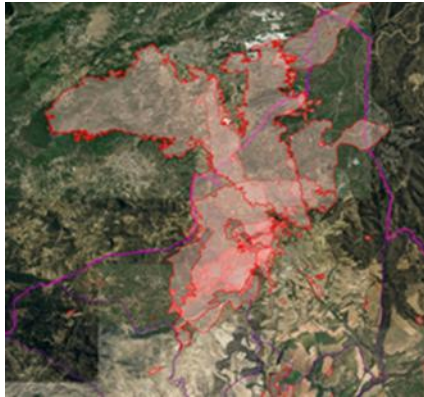

- Franja perimetral con maquinaria pesada
- Desbroce

Urbanización “Río Cедena”

Terreno forestal con elevada pendiente, carga de combustible y viviendas en plena interfaz urbano forestal



- Desbroces
- Franja de protección



Parque temático PUY DU FOU (Toledo)

incendio 2022 Eficacia de
INFRAESTRUCTURAS PREVENTIVAS

Trabajo conjunto con la propiedad:

-
- Simulacros
- Formación
- Colaboración PAIF
- Colaboración quema franja autoprotección
- Investigación y seguimiento



La Puebla de Almoradiel

Municipio agrícola más de 30 incendios al año en el río Ciguela
Tras un intenso trabajo técnico conjunto:

- Los avisos se redujeron significativamente
- Descendió la presión operativa sobre el dispositivo



- Arreglo de caminos
 - Quemadas
 - Desbroce



Conclusión

CAMBIO DE ENFOQUE EN TRATAMIENTOS PREVENTIVOS

salvaguardar a la población,

viviendas

Infraestructuras





Castilla-La Mancha



FIN



Castilla-La Mancha